

## ОПИСАНИЕ МЕСТОПОЛОЖЕНИЯ ГРАНИЦ

Публичный сервитут для использования земель и земельных участков в целях складирования строительных и иных материалов, размещения временных или вспомогательных сооружений и строительной техники, которые необходимы для обеспечения строительства магистрального нефтепровода федерального значения «МН «Лисичанск-Тихорецк-3». Участок км 129,9 - км 228,9 до лупинга 30,5 км МН «Лисичанск-Тихорецк-1,2». Строительство»  
(наименование объекта, местоположение границ которого описано (далее - объект))

### Раздел 1

Сведения об объекте		
№ п/п	Характеристики объекта	Описание характеристик
1	2	3
1	Местоположение объекта	Краснодарский край, Тихорецкий район, Парковское сельское поселение, Братское сельское поселение
2	Площадь объекта +/- величина погрешности определения площади (Р+/- Дельта Р)	94271 кв.м ± 107 кв.м
3	Иные характеристики объекта	Публичный сервитут для использования земель и земельных участков в целях складирования строительных и иных материалов, размещения временных или вспомогательных сооружений и строительной техники, которые необходимы для обеспечения строительства магистрального нефтепровода федерального значения «МН «Лисичанск-Тихорецк-3». Участок км 129,9 - км 228,9 до лупинга 30,5 км МН «Лисичанск-Тихорецк-1,2». Строительство». Владелец публичного сервитута: Акционерное общество «Черноморские магистральные нефтепроводы» (АО «Черномортранснефть»), ОГРН 1022302384136, ИНН 2315072242. Почтовый адрес: 353902, Россия, Краснодарский край, г. Новороссийск, шоссе Сухумское, дом 85, корпус 1. Адрес электронной почты: chtn@nvr.transneft.ru. Срок публичного сервитута 2 года 4 месяца.

## Раздел 2

Сведения о местоположении границ объекта					
1. Система координат <u>МСК-23, зона 2</u>					
2. Сведения о характерных точках границ объекта					
Обозначение характерных точек границ	Координаты, м		Метод определения координат характерной точки	Средняя квадратическая погрешность положения характерной точки ( $M_t$ ), м	Описание обозначения точки на местности (при наличии)
	X	Y			
1	2	3	4	5	6
Часть №1					
1	580517.58	2228938.74	Аналитический метод	0.10	–
2	580513.61	2228934.02	Аналитический метод	0.10	–
3	580524.37	2228927.03	Аналитический метод	0.10	–
4	580528.59	2228939.05	Аналитический метод	0.10	–
5	580525.64	2228945.29	Аналитический метод	0.10	–
6	580521.27	2228954.55	Аналитический метод	0.10	–
7	580514.62	2228979.77	Аналитический метод	0.10	–
8	580512.71	2229050.24	Аналитический метод	0.10	–
9	580517.30	2229056.33	Аналитический метод	0.10	–
10	580500.32	2229067.36	Аналитический метод	0.10	–
11	580505.41	2229052.73	Аналитический метод	0.10	–
12	580506.93	2228979.10	Аналитический метод	0.10	–
13	580512.90	2228956.22	Аналитический метод	0.10	–
14	580515.89	2228945.04	Аналитический метод	0.10	–
1	580517.58	2228938.74	Аналитический метод	0.10	–
Часть №2					
15	579461.85	2229742.94	Аналитический метод	0.10	–
16	579461.20	2229737.01	Аналитический метод	0.10	–
17	579460.18	2229723.77	Аналитический метод	0.10	–
18	579459.30	2229710.30	Аналитический метод	0.10	–
19	579458.85	2229703.54	Аналитический метод	0.10	–
20	579458.93	2229703.54	Аналитический метод	0.10	–
21	579464.84	2229703.19	Аналитический метод	0.10	–
22	579465.29	2229709.93	Аналитический метод	0.10	–
23	579465.59	2229714.57	Аналитический метод	0.10	–
24	579465.40	2229714.57	Аналитический метод	0.10	–
25	579465.79	2229719.10	Аналитический метод	0.10	–
26	579465.62	2229718.89	Аналитический метод	0.10	–
27	579466.37	2229726.00	Аналитический метод	0.10	–
28	579467.17	2229736.45	Аналитический метод	0.10	–
29	579467.81	2229742.21	Аналитический метод	0.10	–
30	579468.94	2229750.46	Аналитический метод	0.10	–
31	579471.32	2229763.92	Аналитический метод	0.10	–
32	579472.15	2229769.20	Аналитический метод	0.10	–
33	579473.10	2229775.02	Аналитический метод	0.10	–
34	579473.61	2229778.89	Аналитический метод	0.10	–
35	579474.61	2229786.53	Аналитический метод	0.10	–
36	579475.07	2229789.98	Аналитический метод	0.10	–
37	579475.97	2229796.64	Аналитический метод	0.10	–
38	579476.57	2229801.11	Аналитический метод	0.10	–

39	579479.47	2229822.07	Аналитический метод	0.10	–
40	579482.98	2229846.28	Аналитический метод	0.10	–
41	579483.03	2229846.61	Аналитический метод	0.10	–
42	579484.87	2229859.00	Аналитический метод	0.10	–
43	579488.31	2229882.14	Аналитический метод	0.10	–
44	579489.24	2229883.07	Аналитический метод	0.10	–
45	579499.27	2229893.20	Аналитический метод	0.10	–
46	579521.91	2229890.42	Аналитический метод	0.10	–
47	579531.83	2229876.70	Аналитический метод	0.10	–
48	579535.87	2229908.55	Аналитический метод	0.10	–
49	579523.31	2229899.04	Аналитический метод	0.10	–
50	579499.97	2229902.05	Аналитический метод	0.10	–
51	579494.16	2229917.90	Аналитический метод	0.10	–
52	579494.08	2229918.13	Аналитический метод	0.10	–
53	579488.85	2229919.00	Аналитический метод	0.10	–
54	579488.16	2229919.12	Аналитический метод	0.10	–
55	579486.98	2229912.14	Аналитический метод	0.10	–
56	579482.39	2229883.07	Аналитический метод	0.10	–
57	579477.09	2229847.49	Аналитический метод	0.10	–
58	579473.53	2229822.91	Аналитический метод	0.10	–
59	579470.63	2229801.92	Аналитический метод	0.10	–
60	579468.66	2229787.32	Аналитический метод	0.10	–
61	579467.16	2229775.89	Аналитический метод	0.10	–
62	579466.23	2229770.14	Аналитический метод	0.10	–
63	579465.40	2229764.91	Аналитический метод	0.10	–
64	579462.82	2229750.10	Аналитический метод	0.10	–
15	579461.85	2229742.94	Аналитический метод	0.10	–
Часть №3					
65	579600.09	2230104.43	Аналитический метод	0.10	–
66	579586.73	2229999.28	Аналитический метод	0.10	–
67	579611.35	2229996.16	Аналитический метод	0.10	–
68	579624.66	2230101.32	Аналитический метод	0.10	–
65	579600.09	2230104.43	Аналитический метод	0.10	–
Часть №4					
69	579767.85	2233527.27	Аналитический метод	0.10	–
70	579748.79	2233533.35	Аналитический метод	0.10	–
71	579728.84	2233470.84	Аналитический метод	0.10	–
72	579718.38	2233438.09	Аналитический метод	0.10	–
73	579729.04	2233434.69	Аналитический метод	0.10	–
74	579737.44	2233432.01	Аналитический метод	0.10	–
69	579767.85	2233527.27	Аналитический метод	0.10	–
Часть №5					
75	579693.81	2235724.93	Аналитический метод	0.10	–
76	579690.43	2235724.98	Аналитический метод	0.10	–
77	579690.43	2235723.90	Аналитический метод	0.10	–
78	579690.09	2235723.89	Аналитический метод	0.10	–
79	579689.06	2235655.03	Аналитический метод	0.10	–
80	579683.62	2235466.62	Аналитический метод	0.10	–
81	579682.40	2235298.69	Аналитический метод	0.10	–
82	579682.38	2235296.62	Аналитический метод	0.10	–
83	579682.15	2235264.77	Аналитический метод	0.10	–
84	579676.48	2234964.84	Аналитический метод	0.10	–
85	579679.23	2234854.12	Аналитический метод	0.10	–
86	579687.61	2234854.11	Аналитический метод	0.10	–

87	579690.83	2234861.37	Аналитический метод	0.10	–
88	579693.51	2234861.63	Аналитический метод	0.10	–
89	579699.75	2234862.25	Аналитический метод	0.10	–
90	579719.41	2234864.18	Аналитический метод	0.10	–
91	579741.82	2234866.38	Аналитический метод	0.10	–
92	579741.88	2234869.33	Аналитический метод	0.10	–
93	579742.10	2234880.03	Аналитический метод	0.10	–
94	579733.90	2234873.42	Аналитический метод	0.10	–
95	579718.65	2234872.18	Аналитический метод	0.10	–
96	579712.11	2234871.65	Аналитический метод	0.10	–
97	579702.20	2234870.85	Аналитический метод	0.10	–
98	579695.95	2234870.34	Аналитический метод	0.10	–
99	579691.00	2234869.94	Аналитический метод	0.10	–
100	579684.55	2234875.40	Аналитический метод	0.10	–
101	579682.48	2234964.85	Аналитический метод	0.10	–
102	579688.15	2235264.69	Аналитический метод	0.10	–
103	579688.38	2235296.58	Аналитический метод	0.10	–
104	579688.40	2235298.68	Аналитический метод	0.10	–
105	579689.62	2235466.52	Аналитический метод	0.10	–
106	579691.24	2235522.75	Аналитический метод	0.10	–
107	579694.15	2235623.27	Аналитический метод	0.10	–
108	579695.06	2235654.90	Аналитический метод	0.10	–
109	579696.11	2235724.89	Аналитический метод	0.10	–
75	579693.81	2235724.93	Аналитический метод	0.10	–
Часть №6					
110	579795.15	2235581.66	Аналитический метод	0.10	–
111	579793.15	2235481.68	Аналитический метод	0.10	–
112	579813.14	2235481.28	Аналитический метод	0.10	–
113	579815.14	2235581.26	Аналитический метод	0.10	–
110	579795.15	2235581.66	Аналитический метод	0.10	–
Часть №7					
114	580162.99	2235759.70	Аналитический метод	0.10	–
115	580162.99	2235721.77	Аналитический метод	0.10	–
116	580218.52	2235721.77	Аналитический метод	0.10	–
117	580218.45	2235786.79	Аналитический метод	0.10	–
114	580162.99	2235759.70	Аналитический метод	0.10	–
Часть №8					
118	580065.64	2235977.07	Аналитический метод	0.10	–
119	580069.35	2235977.07	Аналитический метод	0.10	–
120	580069.34	2235977.73	Аналитический метод	0.10	–
121	580071.34	2235977.79	Аналитический метод	0.10	–
122	580071.35	2235977.07	Аналитический метод	0.10	–
123	580071.74	2235977.07	Аналитический метод	0.10	–
124	580071.71	2235921.92	Аналитический метод	0.10	–
125	580071.83	2235921.92	Аналитический метод	0.10	–
126	580071.88	2235915.04	Аналитический метод	0.10	–
127	580071.71	2235915.04	Аналитический метод	0.10	–
128	580071.70	2235902.21	Аналитический метод	0.10	–
129	580148.68	2235902.33	Аналитический метод	0.10	–
130	580175.97	2235902.37	Аналитический метод	0.10	–
131	580176.10	2235944.48	Аналитический метод	0.10	–
132	580148.42	2235944.25	Аналитический метод	0.10	–
133	580103.58	2235943.88	Аналитический метод	0.10	–
134	580095.99	2235938.87	Аналитический метод	0.10	–

135	580090.84	2235947.46	Аналитический метод	0.10	–
136	580100.54	2235953.86	Аналитический метод	0.10	–
137	580118.15	2235954.00	Аналитический метод	0.10	–
138	580118.15	2236013.30	Аналитический метод	0.10	–
139	580065.64	2236013.30	Аналитический метод	0.10	–
118	580065.64	2235977.07	Аналитический метод	0.10	–
Часть №9					
140	580226.65	2236011.04	Аналитический метод	0.10	–
141	580218.28	2236010.96	Аналитический метод	0.10	–
142	580218.36	2235907.08	Аналитический метод	0.10	–
143	580455.40	2235907.34	Аналитический метод	0.10	–
144	580453.69	2236149.25	Аналитический метод	0.10	–
145	580453.05	2236240.02	Аналитический метод	0.10	–
146	580418.94	2236245.72	Аналитический метод	0.10	–
147	580419.64	2236163.75	Аналитический метод	0.10	–
148	580409.64	2236163.90	Аналитический метод	0.10	–
149	580409.34	2236199.40	Аналитический метод	0.10	–
150	580226.65	2236197.92	Аналитический метод	0.10	–
140	580226.65	2236011.04	Аналитический метод	0.10	–
Часть №10					
151	584304,88	2226659,52	Аналитический метод	0.10	–
152	584300,99	2226654,04	Аналитический метод	0.10	–
153	584317,38	2226654,05	Аналитический метод	0.10	–
154	584309,21	2226659,52	Аналитический метод	0.10	–
151	584304,88	2226659,52	Аналитический метод	0.10	–

### Схема расположения границ публичного сервитута

Публичный сервитут для использования земель и земельных участков в целях складирования строительных и иных материалов, размещения временных или вспомогательных сооружений и строительной техники, которые необходимы для обеспечения строительства магистрального нефтепровода федерального значения «МН «Лисичанск-Тихорецк-3». Участок км 129,9 - км 228,9 до лупинга 30,5 км МН «Лисичанск-Тихорецк-1,2». Строительство»

Схема размещения листов

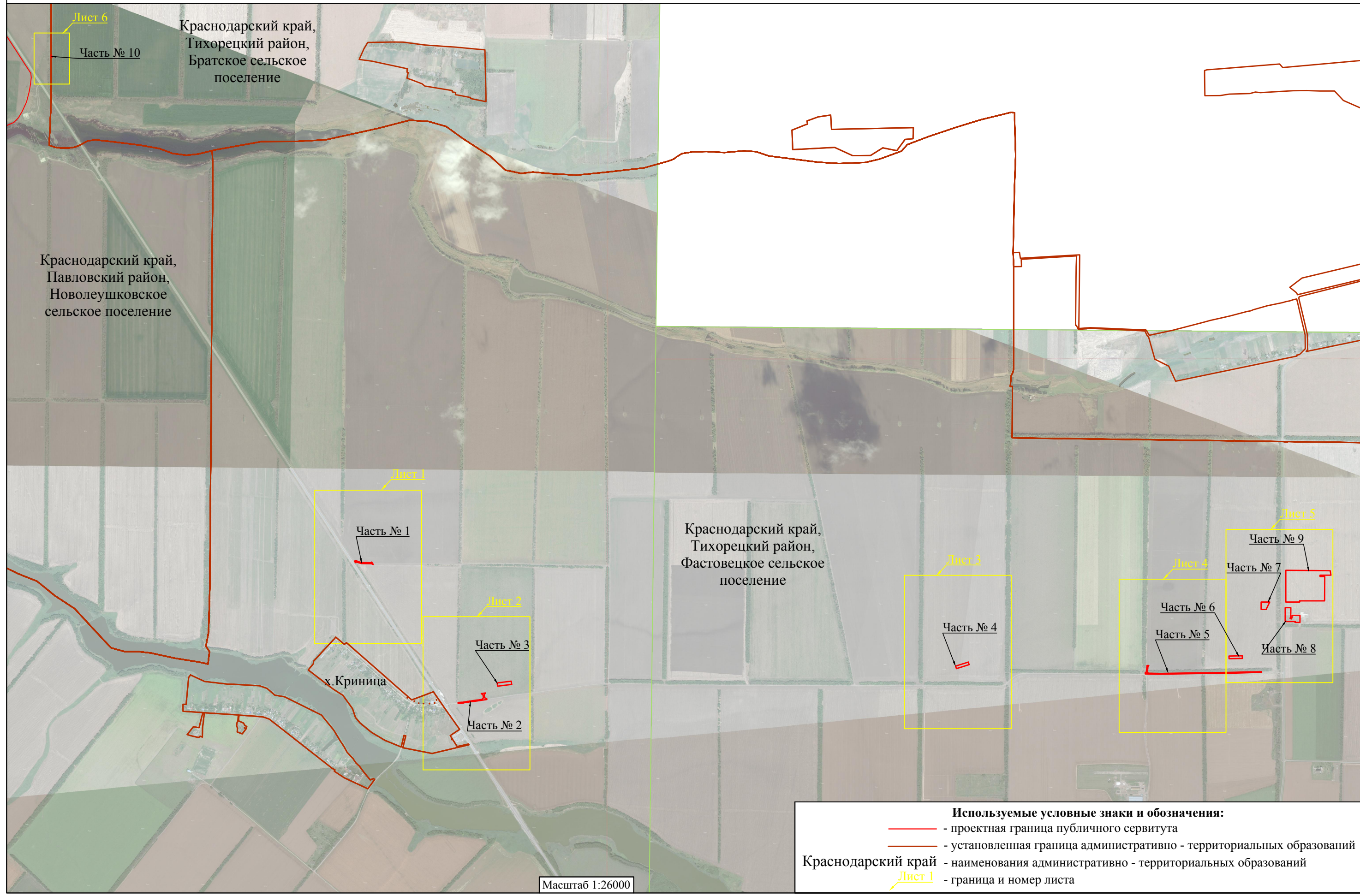

7

Схема расположения границ публичного сервитута

Лист 1

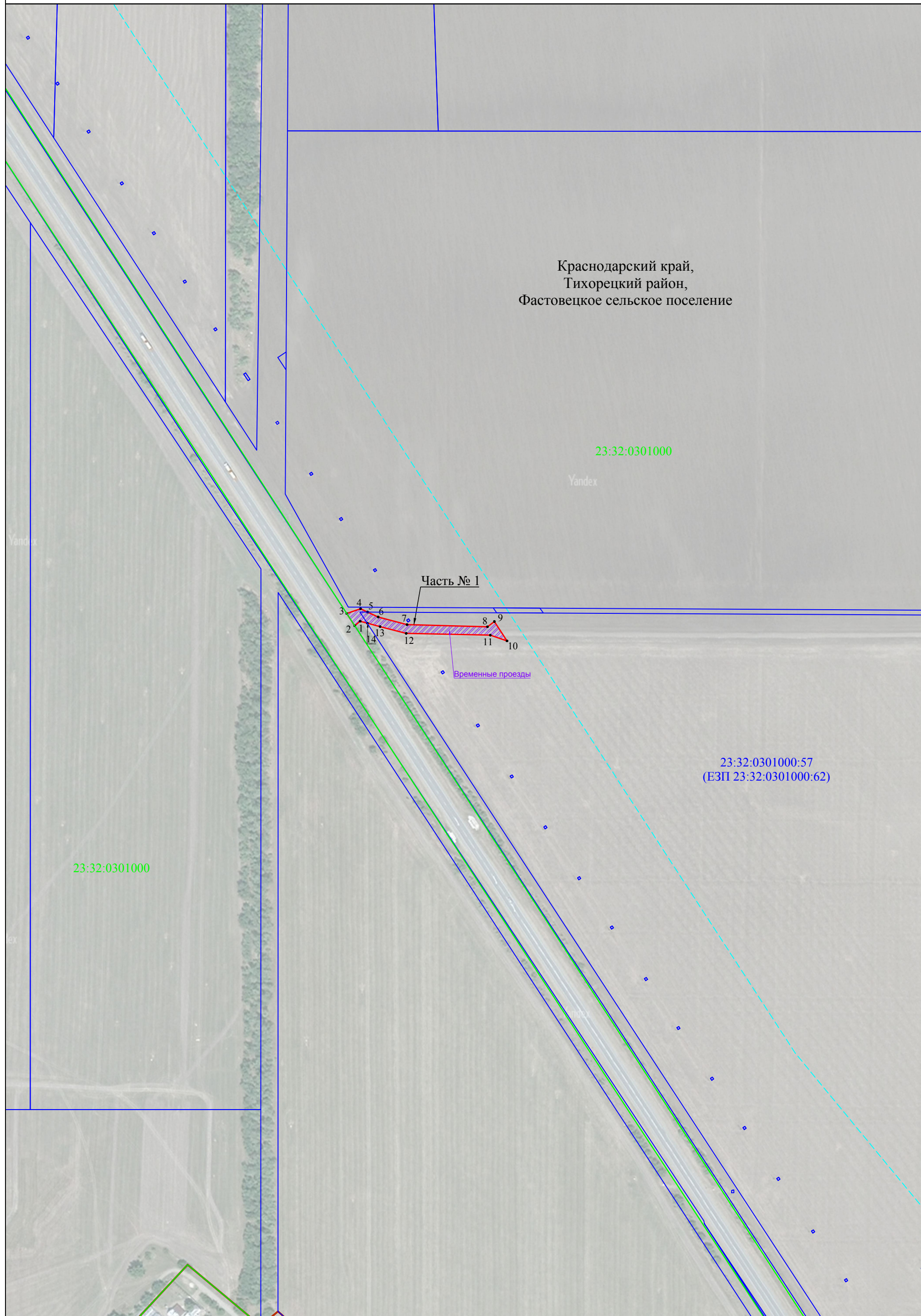

Краснодарский край,  
Тихорецкий район,  
Фастовецкое сельское поселение

23:32:0301000

Yandex

Часть № 1

Временные проезды

23:32:0301000:57  
(ЕЗП 23:32:0301000:62)

23:32:0301000

# Схема расположения границ публичного сервитута

Лист 2

Краснодарский край,  
Тихорецкий район,  
Фастовецкое сельское поселение

23:32:0301000:58  
(ЕЗП 23:32:0301000:62)

Часть № 3

Площадка складирования  
вырубленной ДКР

Часть № 2

23:32:0301000:1356

23:32:0301000:1355

23:32:0301000:339

23:32:0301000

Краснодарский край,  
Тихорецкий район,  
Фастовецкое сельское  
поселение, х.Криница

Временные проезды





Схема расположения границ публичного сервитута

Лист 3

Краснодарский край,  
Тихорецкий район,  
Фастовецкое сельское поселение

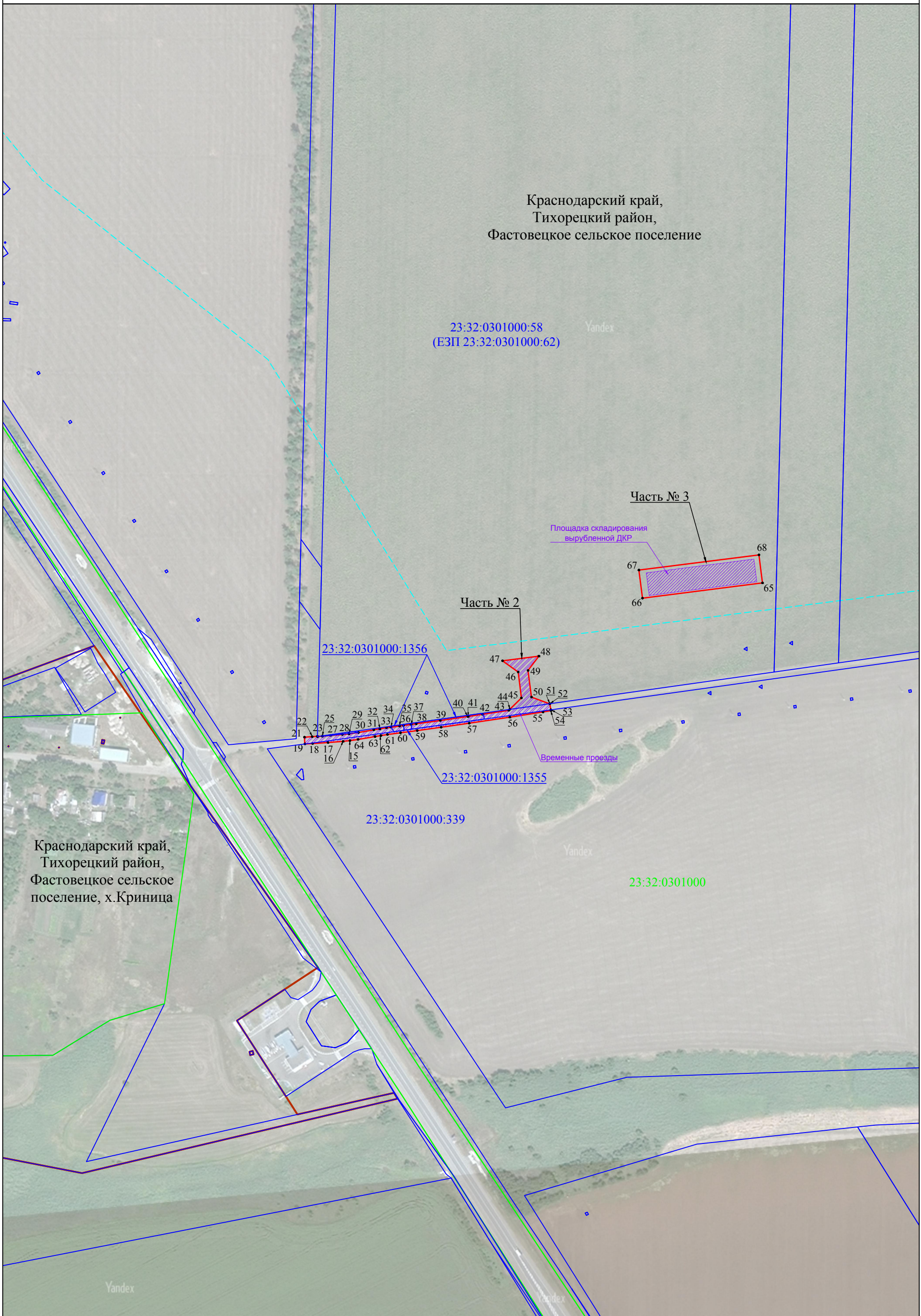
23:32:0301000

23:32:0301000:1290  
(ЕЗП 23:32:0301000:40)

Часть № 4

Площадка складирования  
вырубленной ДК

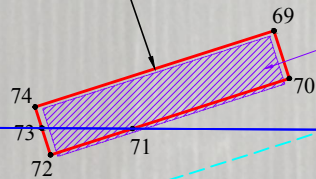

23:32:0301000:1273(7)

# Схема расположения границ публичного сервитута

Лист 4

23:32:0301000

Краснодарский край,  
Тихорецкий район,  
Фастовецкое сельское поселение

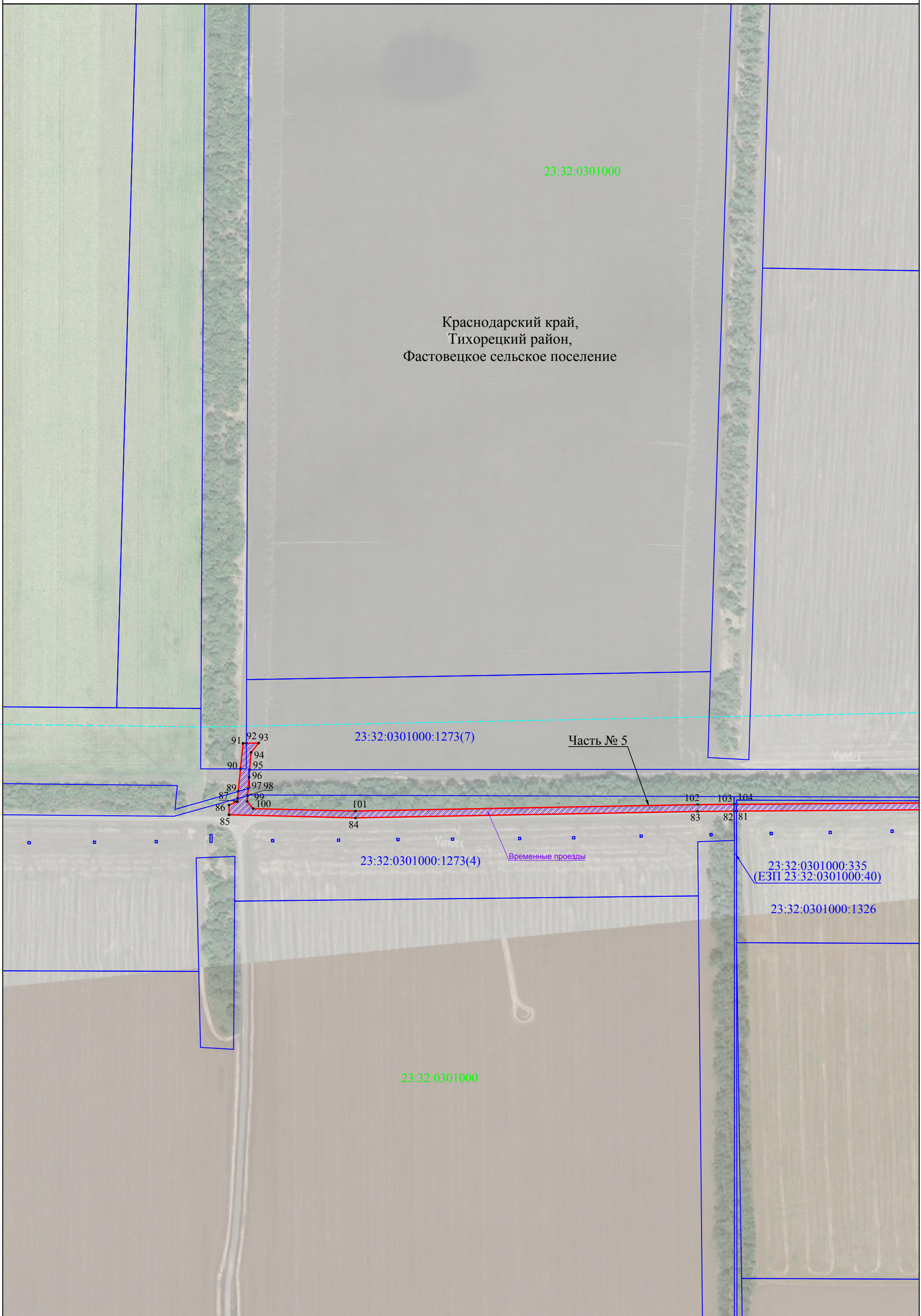

# Схема расположения границ публичного сервитута

Лист 5

11

Краснодарский край,  
Тихорецкий район,  
Фастовецкое сельское поселение

23:32:0301000

23:32:0000000:1302(3)

Часть № 7

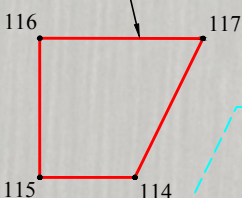

23:32:0301000:1273(7)

Площадка складирования  
вырубленной ДКР

Часть № 6

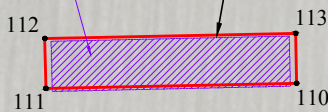

Часть № 5

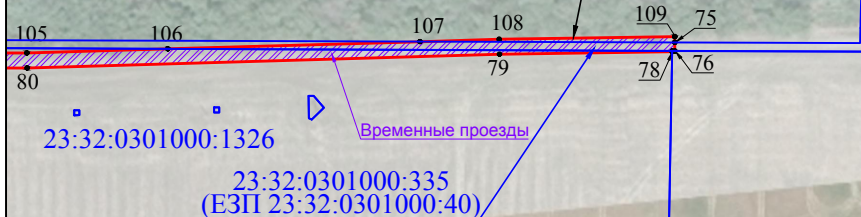

23:32:0301014

23:32:0000000:1302(1)

23:32:0301000:1323

Часть № 9

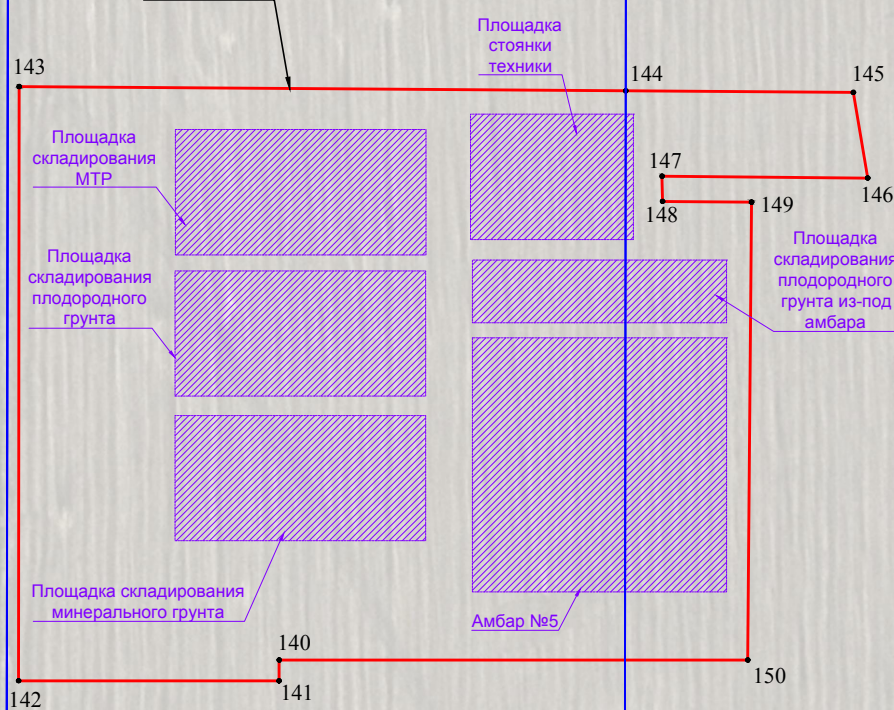

Часть № 8

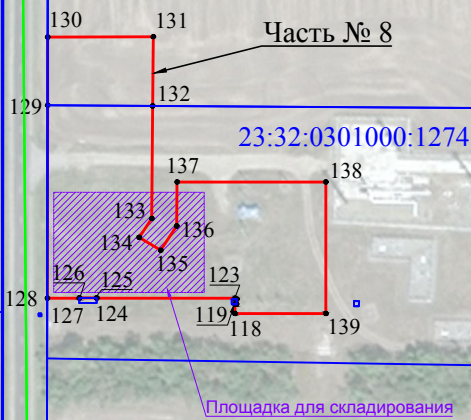

23:32:0301000

### Схема расположения границ публичного сервитута

Лист 6

Краснодарский край,  
Павловский район,  
Новолеушковское сельское поселение



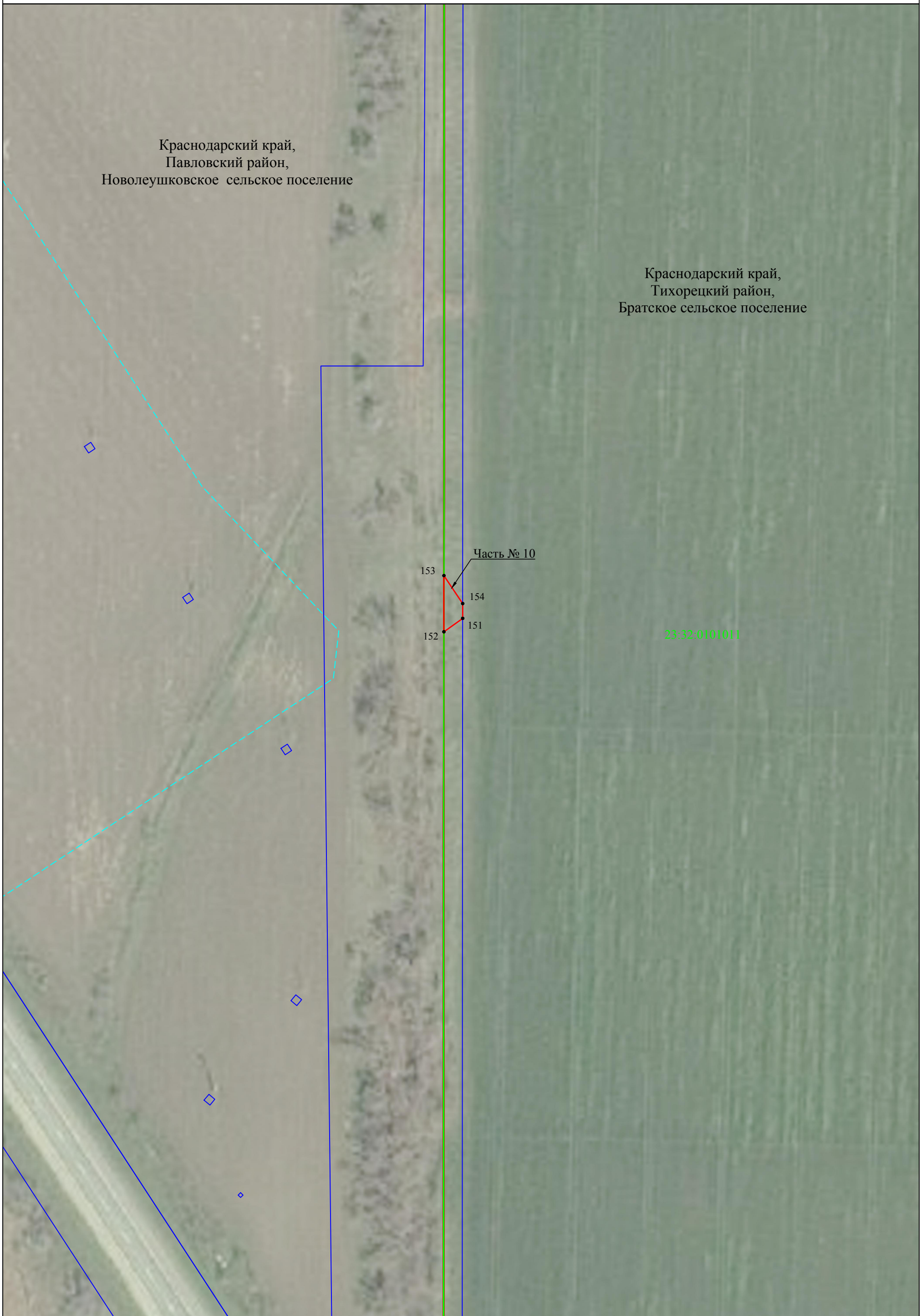

Краснодарский край,  
Тихорецкий район,  
Братское сельское поселение





Используемые условные знаки и обозначения представлены на листе 13

Масштаб 1:1000

## Используемые условные знаки и обозначения:

	- проектная граница публичного сервитута
	- установленная граница административно - территориальных образований
	- граница кадастрового квартала
	- граница земельного участка по сведениям ЕГРН
Краснодарский край	- наименования административно - территориальных образований
23:32:0000000	- кадастровый номер кадастрового квартала
23:32:0402004:73	- кадастровый номер земельного участка по сведениям ЕГРН
• 1	- характерная точка проектной границы публичного сервитута

### *Проектное местоположение инженерного сооружения:*

	- ось нефтепровода
	- площадки временного складирования